download free Any Video Converter Ultimate 4.3.1 / free download Any Video Converter Ultimate 4.3.1

Any Video Converter is an All-in-One video converting tool with easy-to-use graphical interface, fast converting speed and excellent

video quality

برنامج Any Video Converter Ultimate تحويل بين صيغ الفيديو يستطيع البرنامج تحويل اغلب الأفلام يمكنك تحويل اغلب صيغ فيديو شعبية

يتميز هذا البرنامج بتحويل بسرعة كبيرة وكذالك الجودة العالية لتحويل اي صيغ فيديو تستطيع تحويله بواسطة هذا البرنامج الأحترافي

يدعم البرنامج أغلب صيغ الفيديو : avi, mpg, asf, rm, to dvd svcd, vcd, wmv, avi, mpg, asf, rm, dvd svcd, vcd, wmv, وكذالك يدعم التحويل الى صيغ

ويدعم تحويل صيغ الفيديو الى indeo Intel MPEG4, MS Video, DV XviD, DivX, : AVI MPEG-1,MPEG-2 ويدعم تحويل صيغ الفيديو الى : WMV,ASF ويدعم تحويل صيغ

الفيديو ألى : VCD,SVCD,DVD

يتميز البرنامج بسرعته الكبيرة أثناء التحويل وكذالك السهولة في أستخدام البرنامج ويدعم البرنامج السحب والأسقاط للملف ادخل البرنامج المعروفة ب drop drag

Any Video Converter is an All-in-One video converting tool with easy-to-use graphical interface, fast converting speed and excellent

video quality. It allows you to effortlessly convert video files between every format! It can convert almost all video formats including

DivX, XviD, MOV, rm, rmvb, MPEG, VOB, DVD, WMV, AVI to MPEG-4 movie format for iPod/PSP or other portable video device, MP4

player or smart phone. It also supports any user defined video file formats as the output. Any Video Converter makes it easy for

anyone to enjoy the any format video with your iPod, PSP, mobile phone or MP4 player

Compatible with all systems

download free Any Video Converter Ultimate 4.3.1

واليكم شرح البرنامج بالصور

تم تصغير هذه الصورة. إضغط هنا لمشاهدة الصورة كاملة. الصورة الأصلية بأبعاد 871 * 663 و حجم 132KB.

تم تصغير هذه الصورة. إضغط هنا لمشاهدة الصورة كاملة. الصورة الأصلية بأبعاد 881 * 659 و حجم 136KB.

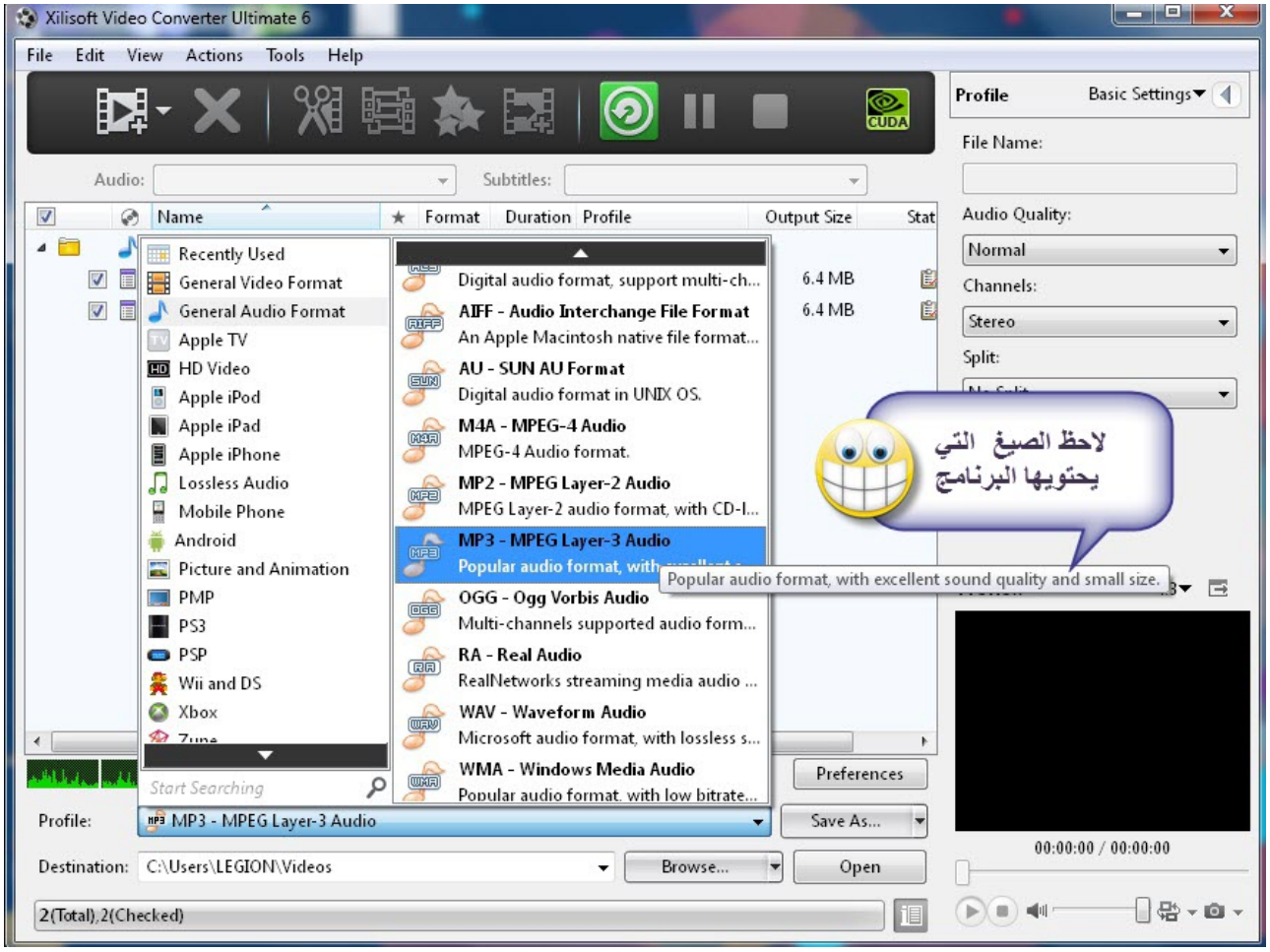

تم تصغير هذه الصورة. إضغط هنا لمشاهدة الصورة كاملة. الصورة الأصلية بأبعاد 1147 * 665 و حجم 123KB.

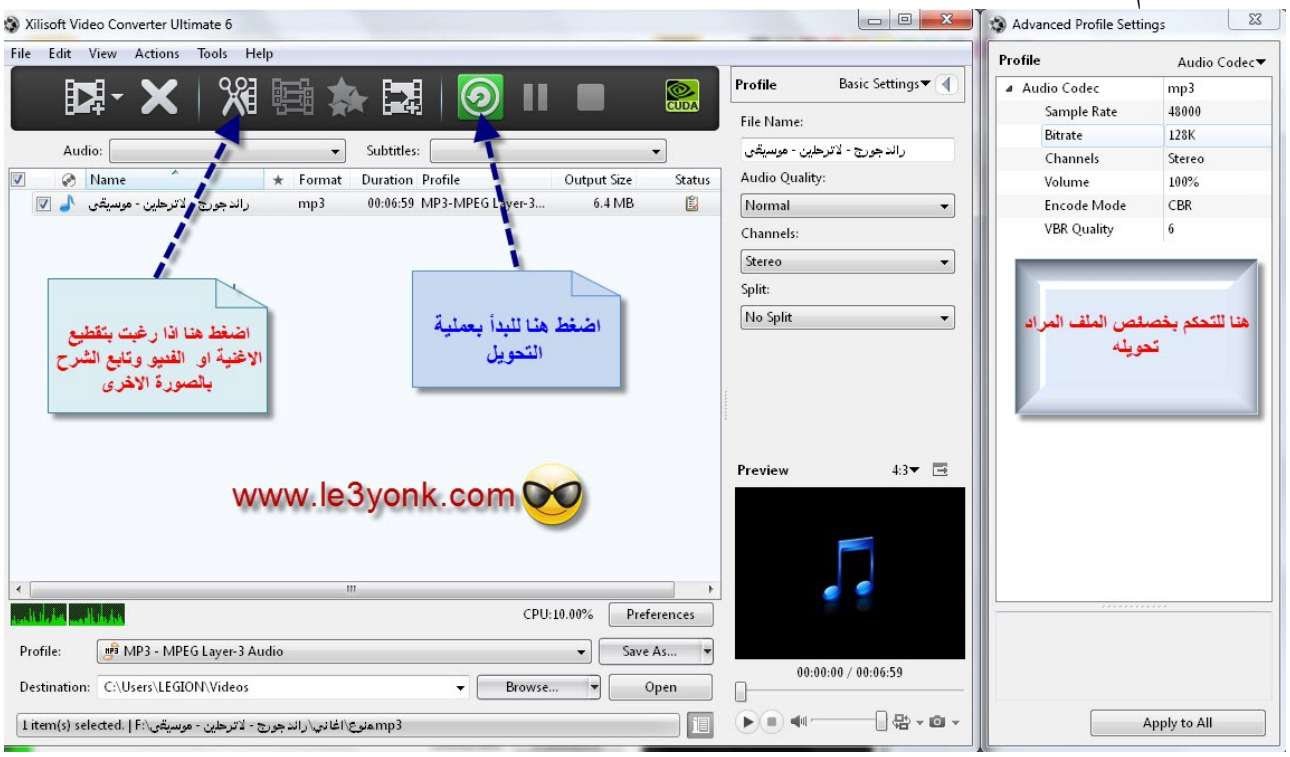

تم تصغير هذه الصورة. إضغط هنا لمشاهدة الصورة كاملة. الصورة الأصلية بأبعاد 989 * 669 و حجم 106KB.

كاتب المقالة :
تاريخ النشر : 18/01/2012
من موقع : موقع الشيخ محمد فرج الأصفر
رابط الموقع : www.mohammdfarag.com